

CLUBE DE GOLFE DE VILA SOL

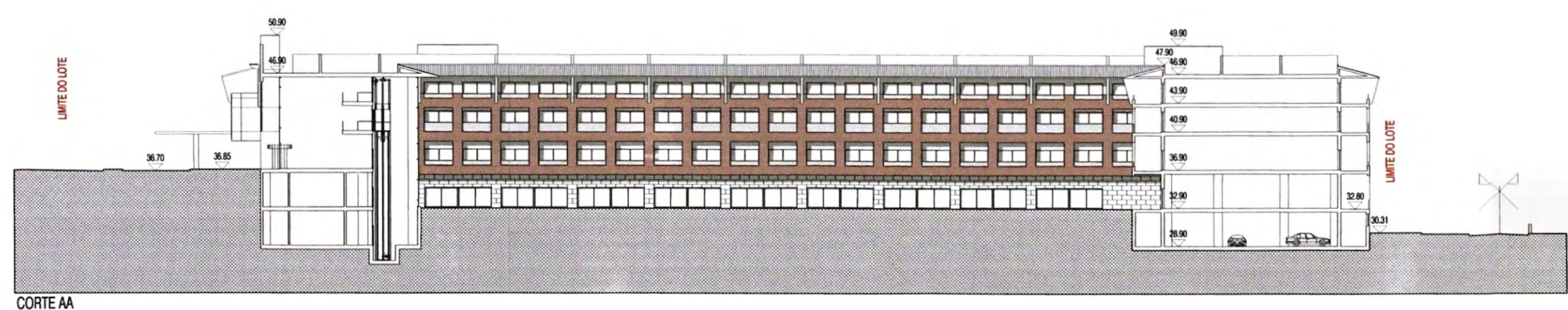

- LEGENDA:
- IMPLANTAÇÃO
 - VARANDAS
 - ZONAS VERDES
 - PALA DE COBERTURA / ENTRADA HOTEL APARTAMENTO
 - POSTO DE TRANSFORMAÇÃO
 - PISCINA
 - LIMITE DO LOTE

USO	LOTE	ÁREA P2	IMPLANT P2	CONSTRU P2	Nº PISOS	C.O.S.	Nº ESTAC.	Nº PISOS	TIPOLOGIA
MORADA	1	510	220	350	3	-	1	1	T3
MORADA	2	638	220	350	3	-	1	1	T3
MORADA	3	600	220	350	3	-	1	1	T3
MORADA	4	600	220	350	3	-	1	1	T3
MORADA	5	600	220	350	3	-	1	1	T3
MORADA	6	600	220	350	3	-	1	1	T3
MORADA	7	600	220	350	3	-	1	1	T3
MORADA	8	532	220	350	3	-	1	1	T3
MORADA	9	720	220	400	2	-	1	1	T3
MORADA	10	671	220	400	2	-	1	1	T3
MORADA	11	756	220	400	2	-	1	1	T3
MORADA	12	804	220	400	2	-	1	1	T3
MORADA	13	792	220	400	2	-	1	1	T3
MORADA	14	792	220	400	2	-	1	1	T3
MORADA	15	872	350	700	2	-	1	1	T4
MORADA	16	1321	300	700	2	-	1	1	T4
MORADA	17	966	220	400	2	-	1	1	T3
MORADA	18	614	220	400	2	-	1	1	T3
MORADA	19	600	220	400	2	-	1	1	T3
MORADA	20	750	220	400	2	-	1	1	T3
MORADA	21	768	220	400	2	-	1	1	T3
MORADA	22	686	220	400	2	-	1	1	T3
MORADA	23	697	220	400	2	-	1	1	T3
MORADA	24	768	220	400	2	-	1	1	T3
MORADA	25	883	300	700	2	-	1	1	T4
MORADA	26	960	300	700	2	-	1	1	T4
MORADA	27	640	220	400	2	-	1	1	T3
MORADA	28	640	220	400	2	-	1	1	T3
MORADA	29	640	220	400	2	-	1	1	T3
MORADA	30	604	220	400	2	-	1	1	T3
MORADA	31	960	300	700	2	-	1	1	T4
MORADA	32	1253	300	700	2	-	1	1	T4
MORADA	33	205	205	380	2	-	-	-	T3
MORADA	34	205	205	380	2	-	-	-	T3
COM.	35	205	205	380	2	-	-	-	T3
PÁTIO	36	205	205	380	2	-	-	-	T3
CENTRAL	37	205	205	380	2	-	-	-	T3
	38	205	205	380	2	-	-	-	T3
EM	A1	774	-	-	-	-	-	-	-
REGIME	A2	75	-	-	-	-	-	-	-
DE	A3	120	-	-	-	-	-	-	-

COMPROMISSO: AFECTOS AOS LOTES NºS. 34, 35, 36, 37 E 38 em partes iguais e indistintas A1 local: A2 e A3 estacionamento

LOTE	ÁREA P2	IMPLANT P2	CONSTRU P2	Nº PISOS	C.O.S.	Nº ESTAC.	Nº PISOS	TIPOLOGIA
HOTEL APARTAMENTO	30	11908	2975	12775	4+C	025	64	100 PL
BAR RESTAURANTE	40	405	180	380	2	-	17	est.
TOTAL PARCIAL	-	38138	-	-	-	-	-	-
CEDÊNCIAS	-	11561	-	-	-	-	30	-
TOTALS	40	50700	12206	29615	-	024	136	113



ALTERAÇÃO: _____ DESIGNAÇÃO: _____ DATA: _____

ESTE DESENHO É PROPRIEDADE INTELECTUAL DE JOÃO PACIÊNCIA, LDA, NÃO PODE SER REPRODUZIDO OU USADO PARA OUTRO FIM QUE NÃO O AQUI EXPRESSO, SEM PRÉVIA AUTORIZAÇÃO POR ESCRITO.

JOÃO PACIÊNCIA
 RUA DAS FLORES Nº 3, 1050 LISBOA - PORTUGAL
 tel. 21 312 93 10 fax. 21 312 93 19
 e-mail: pp@netcabo.pt

LOCA: **URBANIZAÇÃO "VILAS COUTO REAL"**
 PROJECTO DE LOTEAMENTO NO "MORGADINHO"
 PROPOSTA DE ALTERAÇÃO LOTES 39 E 40

RESPONSÁVEL: **ORQUÍDEAS PARK, S.L.**
 SUCURSAL EM PORTUGAL

DESIGNAÇÃO: **PLANTA SÍNTESE**
 LOTES 39 E 40

ESCALA: 1/500

FASE: LOTEAMENTO DATA: 28 MARÇO 2007 OBSERVAÇÕES: DES. Nº: LOT - 01