Terreno pertencente a: CARLOS HERRERA COSTEA

Local=Cerro de Sta. Catarina
Concelho de LOULÉ

Escala=1/500

ÁREA — 73.620 m²

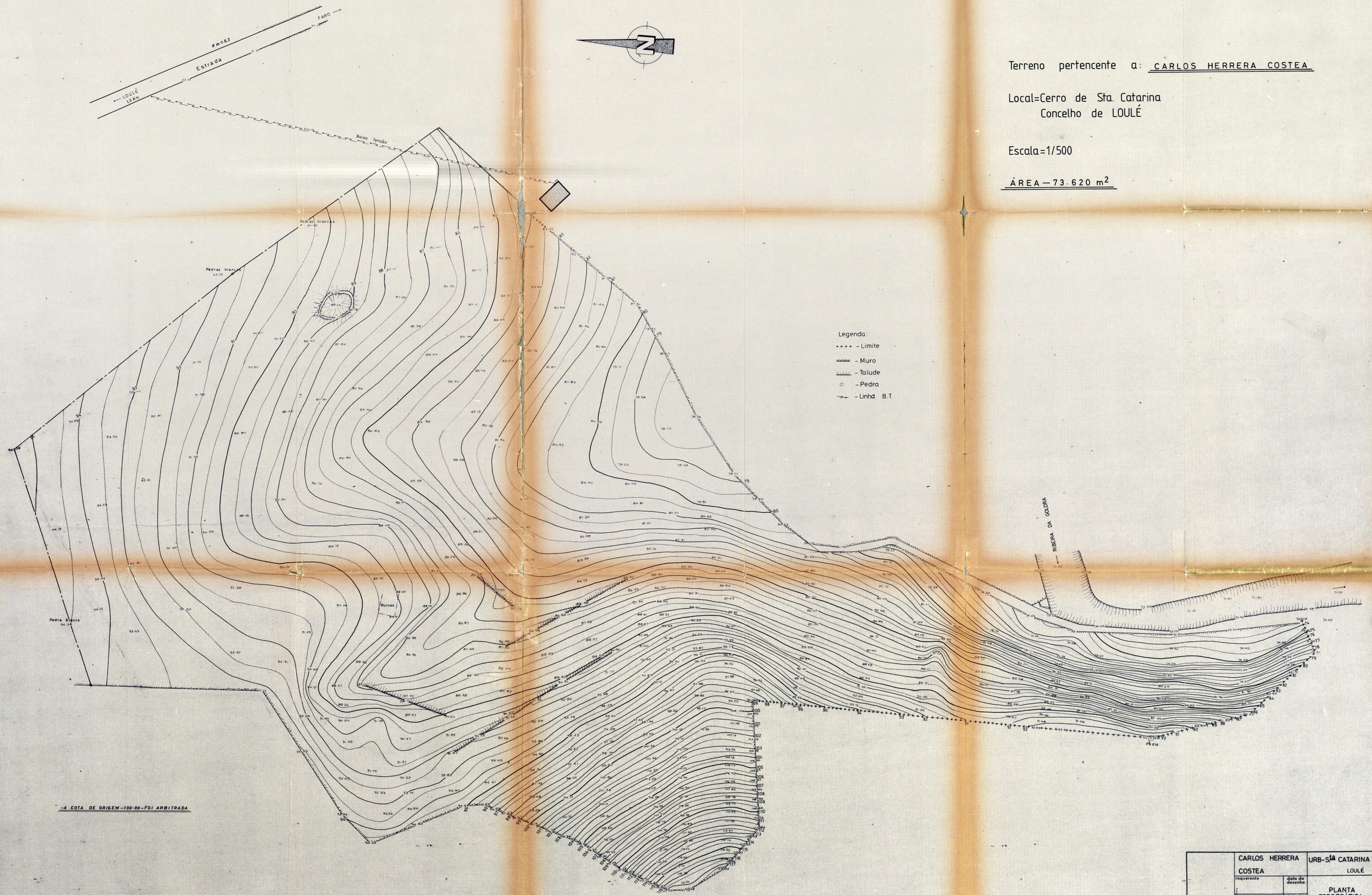

-A COTA DE ORIGEM-100·00-FOI ARBITRADA

CARLOS HERRERA COSTEA		URB-Sta CATARINA LOULÉ	PC 22-80
requerente	data do desenho	PLANTA TOPOGRÁFICA	1
projecto	data da entrega		substituí
estruturas	desenhou	ESCALA 1:500	subst. por